

DEPARTEMENT DE LA HAUTE-VIENNE
Aménagements de la RN 147 de Limoges
 NIEUL- COUZEIX

Commune de **COUZEIX**
 Planche : 4/6

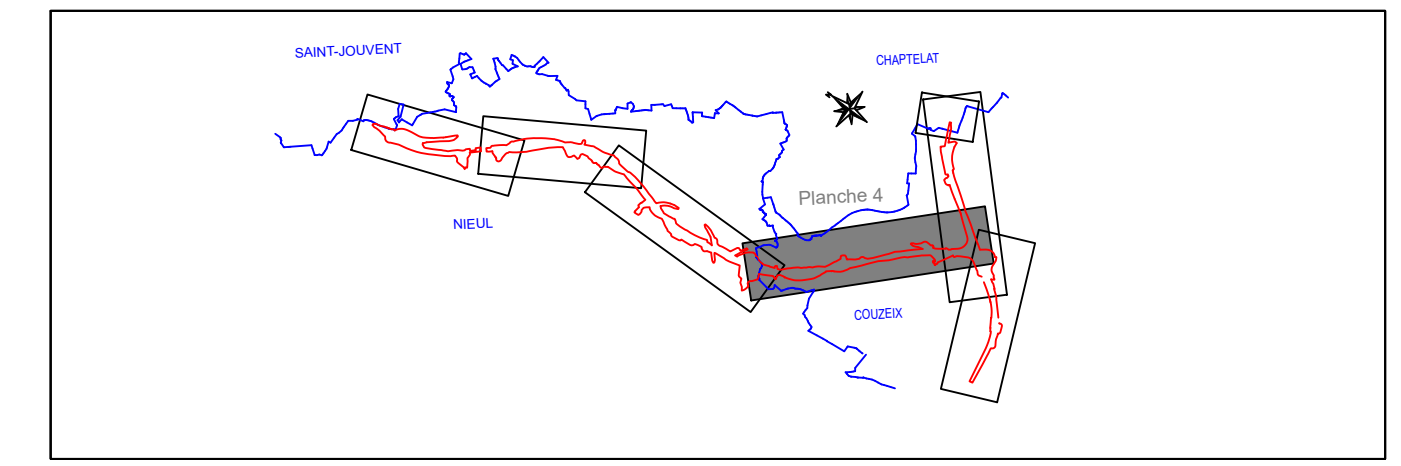

| | | | | |
|--------|--------------------------|------------|--------|-------------|
| 1 | Modification emprise | 01/09/2023 | FWR | CAU |
| 0 | Réalisation du plan | 26/06/2023 | FWR | CAU |
| Indice | Nature des modifications | Date | Auteur | Verifié par |

ECHELLE: 1/2000e DATE: 26/06/2023 Dossier: NA1-22122 FICHER : NA122122_PP_COUZEIX.dwg

Plan Parcellaire Cadastral

| | | | |
|---------------------------|-------------------------------------|-------------------------|--------------------------|
| COORDONNEES LAMBERT CC46 | <input checked="" type="checkbox"/> | NIVELLEMENT IGN 69 | <input type="checkbox"/> |
| COORDONNEES INDEPENDANTES | <input type="checkbox"/> | NIVELLEMENT INDEPENDANT | <input type="checkbox"/> |

GEOFIT EXPERT
 Atlanpole - Site de la Chanterrie
 1, Route de Gachet - CS 90711
 F - 44307 NANTES Cedex 3
 Tel. 02 40 68 54 52 - Fax. 02 51 13 56 60
 E-mail : nantes@geofit-expert.fr

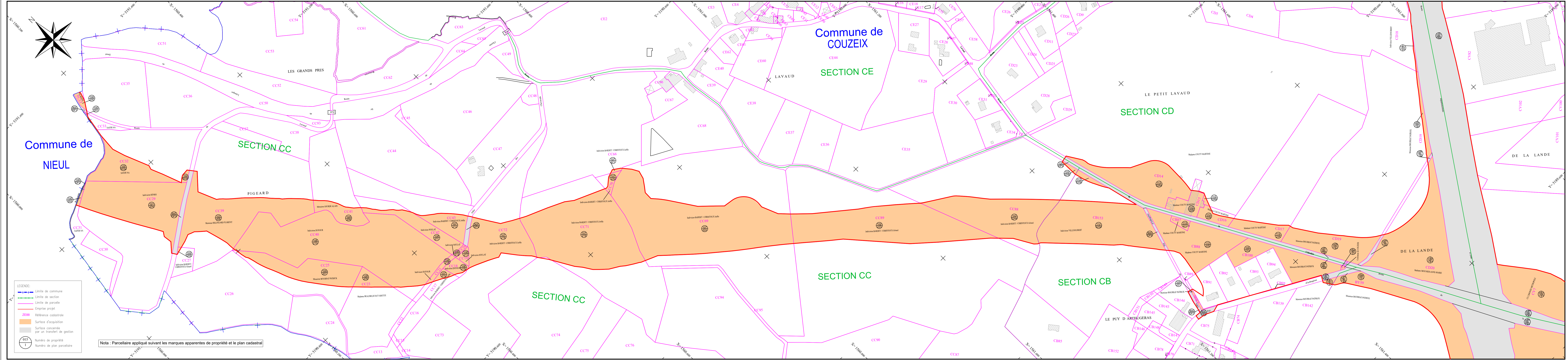

LEGENDE:

- Limite de commune
- Limite de section
- Limite de parcelle
- Emprise projet
- ZEB8 Références cadastrales
- Surface d'acquisition
- Surface concernée par un transfert de gestion
- 015 Numéro de propriété
- 1 Numéro de plan parcellaire

Nota : Parcellaire appliqué suivant les marques apparentes de propriété et le plan cadastral